

**DIVENTA RESILIENTE!**
**PARTECIPA CON NOI  
E SOSTIENI LA RETE DELLE  
COMUNITA' LOCALI WIGWAM**
**Quote associative 2024**

- Socio Ordinario € 25,00
- Socio Sostenitore € 100,00
- Socio Sostenitore Ente € 300,00

c/c Postale n. 69120327 intestato a Wigwam APS Italia o con bonifico a IBAN IT86X0760112100000069120327 BIC/SWIFT BPPITRXXX



**Giliola Dalla Libera**  
Wigwam Correspondent  
Saccisica Loc. Community

**La Valle Millecampi, a differenza delle altre Valli lì vicine, è pubblica e si può accedere liberamente. Una volta parcheggiata l'auto, si ha l'imbarazzo della scelta: sia per fare un breve percorso che itinerari più lunghi, sia a piedi che in bicicletta**



**La Comunità Locale  
Wigwam  
della Saccisica**

## NELLA COMUNITÀ DELLA SACCISICA C'É UNA VALLE DI MILLE CAMPI

*Una grande valle acquee parte della Laguna di Venezia costituisce lo sbocco al mare della Provincia di Padova. Qui ci sono i tipici casoni*

**I**l territorio della Saccisica si sta pian piano facendo conoscere: quali i Comuni che ne fanno parte e quali le ricchezze in esso celate. Dico celate, perché non trattandosi di edifici e strutture in cui si accede liberamente anche da singoli e spinti di più ad andare lontano per conosce-

re e visitare luoghi, può succedere che per chi ci abita, siano davvero *misteriosi*. Il fatto che anche in provincia di Padova ci sia l'accesso al mare, ecco, anche questo non è così scontato.

Eppure, un luogo magico e inatteso alle porte di casa (per chi ci abita) o facilmente raggiungibile

da chi viene da fuori percorrendo la Roma c'è: è la Valle Millecampi con i Casoni della Fogolana e il Casone delle Sacche. Siamo nel Comune di Codevigo, l'unico comune appunto della Saccisica ad aver lo sbocco al mare. Prima ho detto che il luogo è inatteso perché considero la Statale 309 detta



# LA COMUNITÀ LOCALE WIGWAM SACCISICA

Romea quasi uno spartiacque tra il mondo caotico che ha sempre fretta e corre sempre e il mondo che troviamo qui, nella Valle Millecampi.

**Saranno le lunghe e strette stradine che percorrono la campagna, saranno i tratti di strada sterrata a costringere chiunque a rallentare: intanto fisicamente e poi, con la dovuta attenzione e volontà anche mentalmente. In molti paragonano questa area alla Camargue francese: io non ci sono ancora stata per cui lascio a voi la libera valutazione di questo paragone. Quello che è certo è che quest'area umida così vicina, merita di sicuro di essere visitata e valorizzata.**

La Valle Millecampi, a differenza delle altre Valli lì vicine, è pubblica e si può accedere liberamente. Una volta parcheggiata l'auto, si ha l'imbarazzo della scelta: sia per fare un breve percor-



so che itinerari più lunghi, sia a piedi che in bicicletta. Essendo pianeggiante è consigliata a tutti. Le stagioni da preferire sono la primavera e l'autunno anche se in realtà, merita di essere visitata tutto l'anno. D'estate è d'obbligo prestare attenzione all'esposizione solare che qui, per scarsità di ombreggiature naturali, ci espone non poco: bottigliette d'ac-

qua, berretto e protezione solare non possono mancare.

**Parcheggiando nell'area tra i Casoni della Fogolana e il Casone delle Sacche si ha la possibilità di percorrere un breve percorso ma che racchiude molto in termine di ricchezza. Percorrendo la strada bianca che porta alla laguna, si segue il corso dello Scirocchetto, un canale di acqua dolce che si immette nella laguna e che rappresenta il confine naturale con la vicina Valle Morosina.**

Alla nostra destra si iniziano a vedere le barene, ricche di canneto palustre e di flora alofita che ben si sanno adattare ad ambienti soggetti a presenza di acqua salata. La completa assenza di rumori permette ai nostri sensi di amplificare l'olfatto e la vista e perché no, anche l'immaginazione. In lontananza si inizia a scorgere una costruzione, ben tenuta ma chiusa al







momento: è il Casone delle Sacche. Edificio risalente al 1874, è stato costruito in più fasi e soggetto a vari ampliamenti terminati nel 1945.

**Di proprietà della Provincia di Padova, è stato restaurato alla fine degli anni '90 e risulta ad oggi ben conservato. Da notare la torretta di avvistamento che serviva per monitorare il territorio. Nel piazzale che si apre verso l'orizzonte, è ancora presente una rampa usata per calare in acqua le imbarcazioni e lì adiacente una *cavana* ovvero un ricovero tipico per le barche che le tiene al coperto e permette ai marinai di accedervi comodamente. In giornate limpide, all'orizzonte si scorge Chioggia sulla destra, a seguire Pellestrina, Alberoni e Lido e Venezia. Questo sito ha ispirato negli anni '70 anche un regista che lo ha trasformato in un set cinematografico: il film "La moglie del prete" di Risi con Mastroianni e Sofia Loren.**

Dopo aver osservato a 360° ciò che ci circonda dedicando il giusto tempo per coglierne i particolari, si può ritornare per la strada iniziale e dirigersi verso i Casoni della Fogolana. Prima di svoltare a destra, si noti all'incrocio il cippo n. 23 interrato per la quasi totalità che è lì sul lato, indisturbato. I cippi, costruiti tra il 1791 e 1792, rappresentano una modalità di contermina-

zione della Laguna di Venezia. Ce ne sono 99 sparsi nella laguna: un invito è quello con curiosità, di andare alla ricerca.

**Il tetto scuro che contrasta con il cielo ci fa ben capire che siamo arrivati nella zona dei Casoni della Fogolana. Uno in particolare dal tetto molto pronunciato la fa da padrone in questo ambiente, mentre altri Casoni di dimensione inferiore ne fanno da contorno. Costruiti tra il 2010 e 2012 come opere compensative del Mose, recentemente restaurati, li possiamo definire il simbolo della Valle Millecampi.**

Il tetto in canna palustre proprio a rievocare un passato ricco di queste abitazioni, ci riporta con il pensiero a quando sapienti mani sapevano utilizzare quanto la natura metteva a disposizione: canneto per il tetto, argilla per fare i mattoni. Il tempo e la tecnologia a via via smantellato prima i canneti e poi anche



# LA COMUNITÀ LOCALE WIGWAM SACCISICA

gli artigiani che ne avevano fatto di necessità virtù. D'altronde, è bene ricordare che questi territori insieme a gran parte dell'area litoranea della Laguna, è sotto il livello del mare e per secoli l'uomo ha cercato in vari modi di vincere l'inarrestabile avanzamento dell'acqua e l'allagamento dei terreni. A tutt'oggi, è grazie alla gestione delle Idrovore disseminate e gestite dai vari Consorzi di Bonifica che possiamo vivere e coltivare questa terra, diciamo senza particolari problemi.

Lasciando che la nostra attenzione sia catturata da ciò che più risuona in noi, possiamo decidere quando è



il momento di lasciare questo posto e allo stesso tempo anche quando ci ritorneremo. Magari accompagnando qual-

cuno che non sa dell'esistenza di questo angolo di Saccisica ■

© Riproduzione riservata

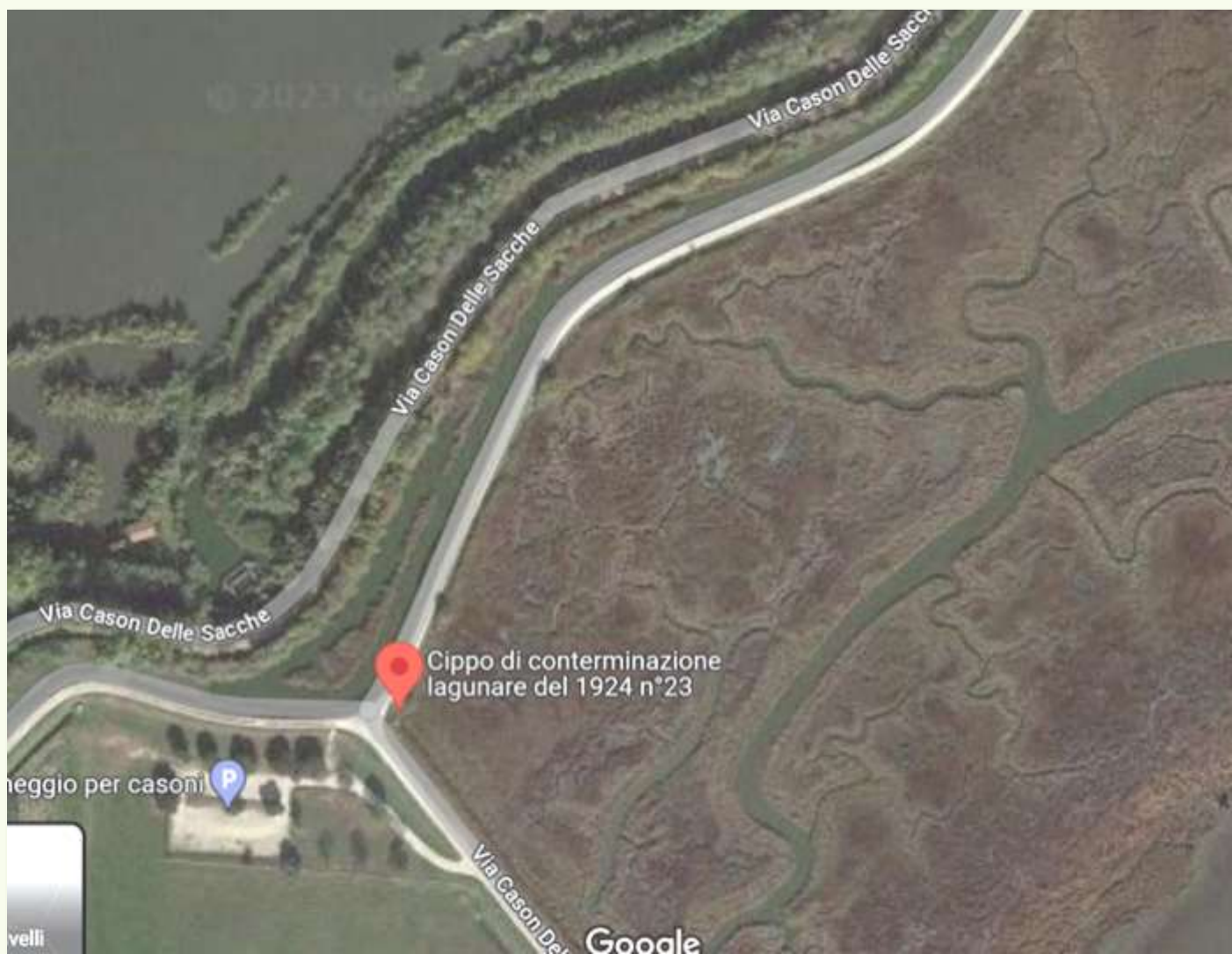



## *I Casoni della Fogolana*

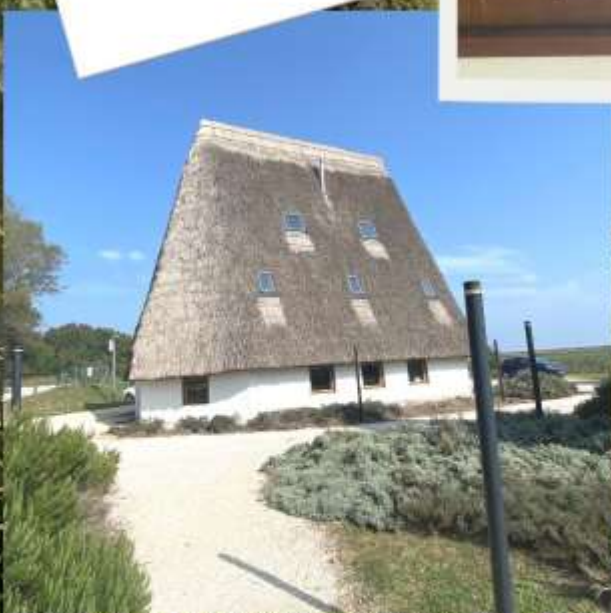

## **E LA VALLE MILLECAMPI**



# TESSERAMENTO 2024

*Per sostenere e promuovere azioni concrete che possano contribuire a soluzioni, seppure in piccola parte per il miglioramento della qualità sociale della vita e della Comunità Locale in cui viviamo*



**SOCIO INDIVIDUALE**  
quota iscrizione annuale  
**25,00 Euro**



**SOCIO SOSTENITORE**  
**INDIVIDUALE O AZIENDA**  
quota iscrizione annuale  
**100,00 Euro**



*Con l'iscrizione ricevi in omaggio i Wigwam Cheque*  
n. 50 socio individuale  
n. 100 socio sostenitore