



PARTECIPA CON NOI E SOSTIENI LA RETE DELLE  
COMUNITÀ LOCALI WIGWAM

#### Quote associative 2026

- Socio Ordinario € 30,00
- Socio Sostenitore € 100,00
- Socio Sostenitore Ente € 300,00



c/c Postale n. 15685357 intestato a Associazione Clubs Wigwam Italia  
o con bonifico a IBAN IT16 T076 0112 1000 0001 5685 357

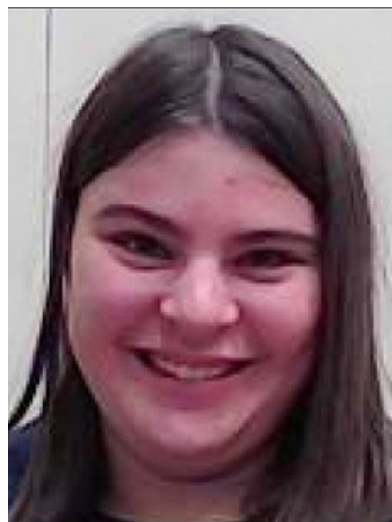

**Aurora Bacchin**  
di anni 15  
di Veternigo (Ve)

Lavoro finalista del  
Premio Wigwam Stampa Italiana 2026  
"Giovani comunicatori per Comunità resilienti"  
redazione@wigwam.it

In collaborazione con



**La Comunità Locale Wigwam  
della Riviera del Brenta**

## NOALE, TRA PASSATO E PRESENTE DALLE TORRI MEDIEVALI ALLE FESTE CHE ANIMANO LA CITTÀ

La città di Noale è molto grande e si divide in città principale e 3 frazioni che sono: Briana, Moniego e Cappelletta e tutte insieme contano 16 mila abitanti.

Può comprendere: l'oratorio che è una struttura parrocchiale che accoglie ragazzi, adolescenti e bambini offrendo spazi all'aperto come campi da basket, di calcio e beach volley ed anche offre spazi all'interno con un bar, calcetto, biliardo, ping pong e si può giocare a carte. L'oratorio di Noale offre anche delle stanze al piano di sopra dove si può praticare, coro dove da settembre mi sono inserita e nel quale partecipa anche mio cugino.

Per me questo coro è diventato importantissimo perché ho conosciuto nuove persone simpatiche che dedicano il loro tempo e coltivano con passione il canto e le loro esperienze.

Poi si può anche praticare catechismo dove i bambini di terza elementare si preparano per la prima confessione, i ragazzi di quarta elementare si preparano per la prima comunione e i ragazzi di seconda media per la cresima e si riuniscono sempre con questo sorriso perché sono felici di stare insieme ad altre persone e fare le varie attività seguite da una catechista e infine si praticano delle riunioni per il grest e per le sagre del paese.





*Il Palio di Noale*

In estate offre il Grest dove i bambini insieme agli animatori nel quale si divertono, ballano, fanno merenda e giocano, all'interno del grest ci sono anche i laboratori per varie età e possono variare a seconda di quello che decide l'animatore e questi laboratori comprendono: traforo, art attack, in sport, design. Verso l'ultima settimana i bambini si preparano per la serata finale che si basa sul teatro, balletti e infine sulla presentazione delle squadre con i bambini che hanno partecipato.

**Nella città di Noale si praticano molte feste come, ad esempio, la sagra e una sagretta nel quale si fa in estate dove i ragazzi insieme agli adulti si divertono e giocano. Poi un'altra festa che si fa ogni anno è il Bufalo, il quale consiste in una festa di tipo americano dove si mangia carne tipica a base di bufalo e pecora, ci sono anche raduni di moto come la "Harley-Davidson" infine si balla e si canta con il karaoke.**

Un'altra festa che è di tradizione è il Palio di Noale che è la mia tradizione preferita perché mi piace vedere i bambini sfilare, i vari costumi, il cibo, vedere gli spettacoli degli sbandieratori, tutti i banchetti, degli animali e gli sputafuoco. Questa manifestazione ha come scopo di ricordare quello che era il passato della città in epoca medioevale e come simbolo principale c'è il saluto da parte di ogni contrada al loro signore Lampedusio Tempesta. Una particolarità che ho notato di questa meravigliosa Noale è che è divisa in isolotti dal fiume Marzenego, isolotti che sono collegati tra loro tramite ponti. Un'altra festa molto bella è la festa dei fiori che rappresenta un tappeto dei fiori nel quale i ragazzi della prima comunione lo calpestando e viene chiamato "corpus domini".



*La Rocca dei Tempesta di Noale*

**Il monumento più storico di Noale è la Rocca dei Tempesta risalente al 12° secolo ovvero un castello che è il simbolo delle contrade del palio e tanti anni fa c'era un cimitero e attorno al castello scorre un fossato.**

Altri monumenti storici famosi a Noale sono: le due torri che si trovano all'entrata e all'uscita della piazza principale. Ogni seconda domenica del mese in piazza castello ospita espositori di vintage. Ogni 6 gennaio di ogni anno all'interno della Rocca è di tradizione l'accensione del falò epifanico accompagnata da figuranti in costume contadino. A Noale si può trovare un'area naturale di circa 20 ettari, per immergersi nella biodiversità locale a pochi passi dal centro.

**Noale è nota a livello internazionale per essere la sede storica e il reparto corse della casa motociclistica della Aprilia. Nel centro storico è punteggiato di piccole "cicheterie", dove vivere classici spuntini veneti accompagnati da un'ombra di vino.**





*Il Palazzo della Loggia in Piazza Castello a Noale*

Il Night and Day è il punto di riferimento assoluto per la zona. Dispone di 3 sale con generi diversi e una sala grande per musica anni '70, '80 e '90, dotata di un giardino estivo dedicato alla musica latina. Il ristorante più noto a Noale è Ca' Matta di Rocco che è una cucina creativa di alto livello situata direttamente sul fossato della Rocca. Un altro ristorante tipico è il ristorante al Gallo gestito dalla famiglia Busato dal 1968 è famoso per il suo pesce stagionale nel centro storico.

**Un altro posto che mi piace andare che ci vado con mio cugino è il Kebab da Vicki situato in piazza XX Settembre sotto i portici ed è molto apprezzato per le sue pizze al taglio e il felafel ovvero delle polpette a base di ceci. A Noale ci sono le scuole partendo dall'asilo nido concludendo con le superiori.**

Un altro punto di svago è l'Acquestate di Noale nel quale è un parco acquatico nel quale ci sono attrazioni molto belle che ti fanno provare i brividi e poi c'è una zona break nel quale si fare merenda con ciò che ti piace di più o a base salata con delle patatine fritte, normali, toast e pizzette o a base dolce tra granite, wafer, gelati. All'interno dell'Acquestate si possono trovare delle piscine interne dove poter praticare acquagym oppure nuoto libero. Nella città di Noale si può trovare anche un ospedale nel quale si accede quando si ha problematiche a livello fisico o psicologico, di fianco si può trovare anche la guardia medica. A Noale si possono trovare industrie alimentari come supermercati: Aldi, Iperlando, Easy market che è un negozio dei cinesi nel quale al suo interno si possono trovare abiti, reparto scolastico ed anche in ambito lavorativo legato anche alla casa.



*La Chiesa arcipretale dei S.S. Felice e Fortunato di Noale*

**In centro a Noale oppure poco fuori città si possono trovare degli hotel nei quali dei turisti vengono per ammirare l'arte e le bellezze di Noale e sono l'Hotel Villa Mary 5 stelle, Casa Albergo la Rocca e il famoso Hotel Garden che si trova vicino all'Acquestate e l'Hotel 2 torri Tempesta, tutti classificati 4 stelle ■**

© Riproduzione riservata

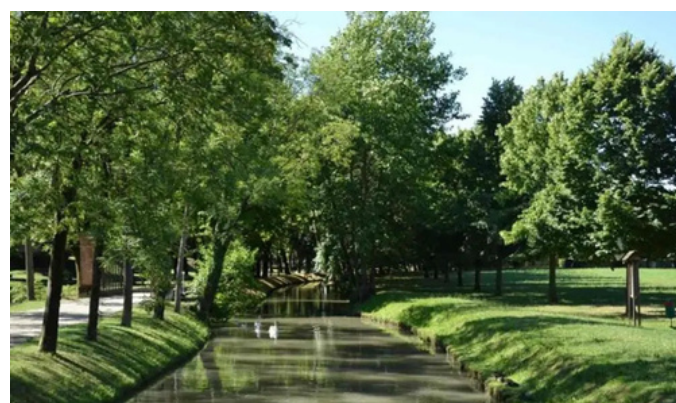

*Il fiume Marzenego che attraversa la città di Noale*



# PROGETTO "OASI, FIUME E LAGUNA: IL VALORE DELLA BIODIVERSITÀ" ALLA SCOPERTA DEL PARCO DELLE GIARE

**Sabato 11  
Aprile 2026**

**Parco delle Giare  
Via Ca' Nova - Mira (Ve)**



## IL PROGRAMMA

**Ore 11:30 - 13:00** Camminata con visita guidata del Parco

**Ore 13:00 - 14:30** Pranzo al sacco

**Ore 14:30 - 16:30** Non perderti il Laboratorio di scrittura creativa!

## COME ARRIVARE

Pedala con **FIAB!** Unisciti al gruppo partendo da Mira o Dolo:

- **Partenza da Mira ore 9:00**  
→ 18km andata
- **Partenza/Ritrovo da Dolo ore 9:30** → 12km andata

In macchina parcheggio libero presso A.S. Cavanisti Mira APS



**ATTIVITÀ  
GRATUITA**  
INFO E  
PRENOTAZIONI

Con il contributo di:



Cofinanziato da:

